

ARHIVA NAȚIONALĂ  
A REPUBLICII MOLDOVA

*FOND nr.*

1772

*INV. nr.*

25

*DOSAR nr.*

10

*Cadre*

*Data*

4 05-12

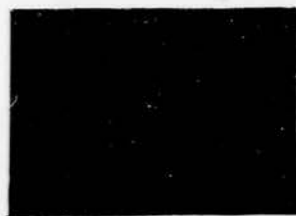

*Operator*

Calmic

*Гимназический лист*  
*Левая*

Арх.  
№ 10

Фонд № Р-166

Св. № \_\_\_\_\_

Д.П. № \_\_\_\_\_

Фонд \_\_\_\_\_

Структурная часть \_\_\_\_\_

*ведомости на выдачу пенно-ва-*  
*ших преподавателям школы персонала*

Вр. № 8

На \_\_\_\_\_ листах

Ивано Сент-Ябрь 1937 г.

Окончено август 1935 г.

*№ 24111 1937 г.*

gimnazial mit  
 herca

**ST AT**

Constatând prezența și achitarea personalului Scolastic, ad. hr. si de serviciu scolar pe luna Septembrie anul 1937

Numele și Pronumele	Catedra	In ordine pe alfabeta					Salariu 1935	Cote aplicatare	Zorari	Rețineri abtactate la fondul casoi Pensilor			Accesorie		
		A	B	C	D	E				Gradatie millimara	1	2	3	4	5
1. <u>P. V. Savelache</u>	<u>Algebra</u>	<u>207</u>					<u>910</u>				<u>910</u>				
2. <u>R. Popovici Ruiu</u>	<u>Mat</u>	<u>1111</u>					<u>3735</u>				<u>3735</u>	<u>10%</u>	<u>183</u>		
3. <u>G. Pasaic</u>	<u>Mat</u>	<u>14</u>	<u>14</u>	<u>14</u>	<u>14</u>	<u>14</u>	<u>605</u>				<u>605</u>				
4. <u>G. Cojocaru</u>	<u>Algebra</u>	<u>11</u>	<u>11</u>	<u>11</u>	<u>11</u>	<u>11</u>	<u>2875</u>				<u>2875</u>	<u>10%</u>	<u>138</u>		
5. <u>G. Tomulescu</u>	<u>Algebra</u>	<u>14</u>	<u>14</u>	<u>14</u>	<u>14</u>	<u>14</u>	<u>1815</u>				<u>1815</u>				
6. <u>P. Varlam</u>	<u>Algebra</u>	<u>24</u>	<u>24</u>	<u>24</u>	<u>24</u>	<u>24</u>	<u>1182</u>				<u>1182</u>				
7. <u>G. Ionescu</u>	<u>Algebra</u>	<u>24</u>	<u>24</u>	<u>24</u>	<u>24</u>	<u>24</u>	<u>250</u>				<u>250</u>				
8. <u>G. Stancu</u>	<u>Algebra</u>	<u>24</u>	<u>24</u>	<u>24</u>	<u>24</u>	<u>24</u>	<u>250</u>				<u>250</u>				
9. <u>G. Constantinescu</u>	<u>Algebra</u>	<u>-</u>	<u>-</u>	<u>-</u>	<u>-</u>	<u>-</u>	<u>2000</u>				<u>2000</u>				
10. <u>P. Popovici</u>	<u>Algebra</u>	<u>-</u>	<u>-</u>	<u>-</u>	<u>-</u>	<u>-</u>	<u>700</u>				<u>700</u>				
	<b>Total</b>						<u>14132</u>				<u>14132</u>				

Numele și Pronumele	Catedra	Salariu 1935	Cote aplicatare	Zorari	Rețineri abtactate la fondul casoi Pensilor	Accesorie	Total		Suma ramasa de plată	Rețineri Inprumut		Suma plătita	Semnătura
							Dep.	Total		Dep.	Total		
1. <u>P. V. Savelache</u>	<u>Algebra</u>	<u>910</u>	<u>36</u>	<u>3</u>	<u>7</u>	<u>46</u>	<u>864</u>					<u>864</u>	<u>P. Savelache</u>
2. <u>R. Popovici Ruiu</u>	<u>Mat</u>	<u>3735</u>	<u>127</u>	<u>13</u>	<u>27</u>	<u>166</u>	<u>3752</u>					<u>3752</u>	<u>R. Popovici</u>
3. <u>G. Pasaic</u>	<u>Mat</u>	<u>605</u>	<u>-</u>	<u>-</u>	<u>-</u>	<u>-</u>	<u>605</u>					<u>605</u>	<u>G. Pasaic</u>
4. <u>G. Cojocaru</u>	<u>Algebra</u>	<u>2875</u>	<u>31</u>	<u>7</u>	<u>24</u>	<u>130</u>	<u>2891</u>					<u>2891</u>	<u>G. Cojocaru</u>
5. <u>G. Tomulescu</u>	<u>Algebra</u>	<u>1815</u>	<u>42</u>	<u>3</u>	<u>8</u>	<u>53</u>	<u>1762</u>					<u>1762</u>	<u>G. Tomulescu</u>
6. <u>P. Varlam</u>	<u>Algebra</u>	<u>1182</u>	<u>17</u>	<u>2</u>	<u>-</u>	<u>19</u>	<u>1163</u>					<u>1163</u>	<u>P. Varlam</u>
7. <u>G. Ionescu</u>	<u>Algebra</u>	<u>250</u>	<u>-</u>	<u>-</u>	<u>-</u>	<u>-</u>	<u>250</u>					<u>250</u>	<u>G. Ionescu</u>
8. <u>G. Stancu</u>	<u>Algebra</u>	<u>250</u>	<u>-</u>	<u>-</u>	<u>-</u>	<u>-</u>	<u>250</u>					<u>250</u>	<u>G. Stancu</u>
9. <u>G. Constantinescu</u>	<u>Algebra</u>	<u>2000</u>	<u>50</u>	<u>4</u>	<u>9</u>	<u>63</u>	<u>1937</u>					<u>1937</u>	<u>G. Constantinescu</u>
10. <u>P. Popovici</u>	<u>Algebra</u>	<u>700</u>	<u>-</u>	<u>-</u>	<u>-</u>	<u>-</u>	<u>700</u>					<u>700</u>	<u>P. Popovici</u>
	<b>Total</b>		<u>363</u>	<u>31</u>	<u>75</u>	<u>469</u>	<u>13974</u>					<u>13974</u>	
1. <u>G. Constantinescu</u>	<u>Contabil</u>	<u>500</u>	<u>20</u>	<u>2</u>	<u>-</u>	<u>22</u>	<u>478</u>					<u>478</u>	<u>G. Constantinescu</u>

Director  
M. P. Popovici

Secretar  
G. Constantinescu



zinașul mit  
leora.

ST AT

Constatănd prezența și achitarea personalului

dată de 20.10.1936

schimbător

pe luna

Octombrie

anul 19

Numele și Prenumele	Cota	No. drept de achitare					Salariu 1936	Cota	Suma	Rețineri afectate la fondul casei Penitenciar				Acumulate					
		A	B	C	D	E				1	2	3	4	5	6	7			
1. S. T. Bărbulescu	Aligiu 20.8						10%												
2. S. P. Popescu	Aligiu 20.8								1167										
3. Maria Focait	Aligiu 20.8						2130												
4. Costea Popescu	A-3 11.16.1						3735	110											
5. Maria Popescu	A-5 11.16.1						3735	110											
6. Antonina Flăm	A-6 11.16.1							110											
7. Nicolae Focait	A-3 11.16.1						3735												
8. Popa Popescu	A-3 11.16.1						3735												
9. S. Constantin	Aligiu						2000												
10. S. Roșca	Aligiu						700												
	Total						18000	420	1842										
1. S. Constantin	Aligiu						500												
	Total						500												

Director  
M. P. Popescu

Total General	Impozit 4% și 5%	Adiționale Drumuri	Supra cost	Total reținerilor	Suma rămasă de plată	Rețineri Imprumut		Suma plătită	Semnătură
						Dep.	Total		
1040	40	3	7	50	988			100	M. P. Popescu
1867	150	6	10	174	1693			1693	M. P. Popescu
2820	71	5	10	86	2734			2734	M. P. Popescu
4098	134	10	24	173	3925			3925	M. P. Popescu
4028	131	10	28	169	3859			3859	M. P. Popescu
110	4	1	1	4	104			104	M. P. Popescu
2210	65	5	9	76	2164			2164	M. P. Popescu
3200	58	5	9	70	3128			3128	M. P. Popescu
2000	50	4	8	62	1938			1938	M. P. Popescu
700					700			700	M. P. Popescu
20773	702	49	119	870	20003			20003	M. P. Popescu
500	20	3	20	4	473			473	M. P. Popescu
1040	40	5	7	50	988			988	M. P. Popescu

Secretar,  
M. P. Popescu

Văzut și Controlat  
Șeful Ordonanțării

Mandatar,

Se certifica prezența în serviciu a personalului cuprins în acest stat și eschitărea cifrelor.  
Director,

*zambriul anului*  
*deora.*

# ST AT

Constatând prezența și achitarea personalului

*deosebit, adică de femei activbugetar*

pe luna

*ianuarie*

anul 1937

Numele și Prenumele	Către	No orărilor pe săptămână					Salaria (1936)	Drept de săptămână	Drept	Rețineri adăugate la fondul caselor Penitilor				Acconturi			
		Obligativ	Elector	Substituție	De exonerare	Gradul de militaritate				4%	P. Forțat	B. de rezervă	Suma reținută	Cota	Drept	Rețineri imprumut	
																Dep.	Total
A	B	C	D	E	F	1	2	3	4	5	6	7	8	9			
1. <i>Fr. V. Anatalache</i>	<i>Algeia</i>	201	-	-	-	-	1040	-	-	-	-	-	-	1040	-	-	
2. <i>A. P. Popescu</i>	<i>Ardeal</i>	-	-	-	-	-	-	1867	-	-	-	-	-	1867	-	-	
3. <i>Maria Tomail</i>	<i>Al. Dupa</i>	1177	-	-	-	-	2130	-	-	-	-	-	-	2130	-	-	
4. <i>Melica Popovici Tuiu</i>	<i>Al. 3</i>	0.4	i	-	-	-	3735	120	-	-	-	-	-	3915	0.183	-	
5. <i>Olivia Cojocaru</i>	<i>Al. 5</i>	1.6	i	-	-	-	3735	110	-	-	-	-	-	3845	0.183	-	
6. <i>Constantina Ghem</i>	<i>Al. 6</i>	1.6	i	-	-	-	-	110	-	-	-	-	-	110	-	-	
7. <i>Lucia Pombar</i>	<i>Al. 242</i>	-	-	-	-	-	3310	-	-	-	-	-	-	3310	-	-	
8. <i>Popovici Ivan Tălan</i>	<i>Al. 25</i>	-	-	-	-	-	3300	-	-	-	-	-	-	3300	-	-	
9. <i>V. Constantinescu</i>	<i>Ardeal</i>	-	-	-	-	-	3000	-	-	-	-	-	-	3000	-	-	
10. <i>S. Roșca</i>	<i>Argeș</i>	-	-	-	-	-	700	-	-	-	-	-	-	700	-	-	
	<i>Total</i>						11240	420	1167	-	-	-	-	12127	344	-	

Director  
*M. P. Popescu*

No. ordine	Alteor familie	Total General	Impozit 4% N 8%	Adiționale Drumuri	Supra cotă	Totalul reținerilor	Suma rămasă de plată	Rețineri imprumut		Suma plată	Semnătura
								Dep.	Total		
8	9	10	11	12	13	14	15	16	17		
		1040	40	5	7	52	388				<i>2111</i>
		1867	150	6	11	170	1695				<i>1695</i>
		2130	81	7	10	26	2054				<i>2054</i>
		3915	134	10	24	175	3905				<i>3905</i>
		3845	131	10	21	169	3819				<i>3819</i>
		110	4	1	1	6	104				<i>104</i>
		3310	60	5	9	76	3234				<i>3234</i>
		3300	58	5	9	70	3188				<i>3188</i>
		700	50	4	8	62	1938				<i>1938</i>
		700					700				<i>700</i>
		20875	702	10	119	870	20003				<i>20003</i>
		500	20	2		20	478				<i>478</i>
		1040	40	3	7	52	911				<i>911</i>

Văzut și Controlat  
Șeful Ordonanțării

Mandatar,

Se certifică prezența în serviciu a personalului cuprins în acest stat și exactitatea cifrelor.

Director,

*zambujal mist  
lora*

**ST AT**

Constatănd prezența și achitarea personalului

*de la data, adică și de la început*

pe luna

*decembrie*

anul 193

No. contul	Numele și Prenumele	Către	No. ordine pe ordine				Salariu 193	Dre. de scolare	Rețineri afectate la fondul casei Poștării	Acconturile	
			A	B	C	D				Casa	Chin
1	P. V. Donalache	Salajia	208			1040			1040		
2	E. P. Popescu	Salajia				2825			2825		
3	Laura Comai	Salajia				2520			2520		
4	Madona Popovici-Puiu	Salajia	116			4845	110		4955	10%	113
5	Lăsa Popovici	Salajia	116			4275	110		4385	10%	113
6	Constantina Spim	Salajia	116				110		110		
7	Nicolae Comai	Salajia	242			2310			2310		
8	Popovici-Puiu	Salajia	242			2220			2220		
9	D. Constantinescu	Salajia				2720		270	2450	10%	85
10	P. Popovici	Salajia				720			720		
		<b>Total</b>				<b>20020</b>	<b>400,2275</b>	<b>270</b>	<b>20185</b>		<b>451</b>
1	L. Comai	Salajia	208			1040			1040		
1	D. Constantinescu	Salajia				520			520		

No. contul	Numele și Prenumele	Către	Total General	Impozit 4% și 8%	Adiționale Diverse	Supra cost	Totalul reținerilor	Suma rămasă de plată	Rețineri împrumut		Suma plătită	Semnătura
									Dep.	Total		
			1040	42	3	7	18	988			988	in ordon.
			2825	113	7	31	218	2157			2157	N. P. Popovici
			2520	71	5	10	16	2434			2434	L. Comai
			4955	178	11	44	210	4428			4428	Madona Popovici
			4385	175	11	43	206	4362			4362	E. Popovici
			110	4	1	1	6	109			109	L. Comai
			2310	93	1	9	76	2234			2234	N. P. Popovici
			2220	78	1	9	72	2128			2128	P. Popovici
			2450	70	1	11	86	2324			2324	D. Constantinescu
			720	-	-	-	-	720			720	L. Comai
			<b>20076</b>	<b>801</b>	<b>53</b>	<b>114</b>	<b>1012</b>	<b>21064</b>			<b>21064</b>	
			1040	42	3	7	18	988			988	L. Comai
			520	20	2	-	22	478			478	D. Constantinescu

*Direcția  
N. P. Popovici*

*Secretar,  
L. Comai*



Tranzitul nr. 1  
leora.

**ST AT**

*didactic, ad. fr. de serviu echibuzetar*

pe luna

*Februarie*

Constatând prezența și achitarea personalului

No. servit	Numele și Prenumele	Catedra	Nu ordo pe altele				Salarul 1936	Ore suplimentare	Durații	Rețineri afectate la fondul casei Pensiilor				Acumiri					
			A Obligativitate	B Efective	C Suplimentare	D De achitare				E De munitate	F Gradul de militar	Suma rămasă	Cota	Cărbia	Total	Suma plătită			
																	1	2	3
1	P. V. Savelache	Algebra					1040						1040						
2	P. P. Popescu	Algebra					2075						2075						
3	Maria Poniș	Algebra					2130						2130						
4	Radica Popovici-Tim	Algebra					180						180						
5	Blanca Popovici	Algebra					110						110						
6	Acatuna Spum	Algebra					110						110						
7	Acatal Tanciu	Algebra					2310						2310						
8	Radica Popovici-Tim	Algebra					2340						2340						
9	Radica Popovici-Tim	Algebra					2340						2340						
10	P. R. R. R.	Algebra					2340						2340						
	<b>Total</b>						140	2075	210	2075	141								
11	P. V. Savelache	Algebra					1040						1040						
12	P. P. Popescu	Algebra					500						500						



No. expeditor	Alatur familial	Total General	Impozit 4 % și 8 %	Adiționale Drumuri	Supra cotă	Totalul reținerilor	Suma rămasă de plată	Rețineri Imprumut		Suma plătită
								Dep.	Total	
a	9	10	11	12	13	14	15	16	17	
		1040	42	3	3	58	988			988
		2075	83	7	21	210	2157			2157
		2130	85	1	10	16	2434			2434
		180	7	11	44	20	148			148
		110	4	11	43	206	1362			1362
		110	4	1	1	6	104			104
		2310	92	1	9	76	2334			2334
		2340	93	1	8	75	2451			2451
		2340	93	1	11	16	2429			2429
		2340	93				2340			2340
		2075	83	53	104	1010	3196			3196
		1040	42	3	3	58	988			988
		500	20	2		38	478			478

Văzut și Controlat  
Șeful Ordonanței

Se certifica prezența în serviciu a personalului cuprins în acest stat și exactitatea cifrelor.  
**Director,**



*Juntașul mit  
leoa*

# ST AT

*datatoc, ad. fr. p. de*

*zvonu scabuzato*

pe luna

*scartii*

anul 193

Constatând prezența și achitarea personalului

Nr. control	Numele și Prenumele	Categorie	No ordo pe alfab.						Salarul 1935	Ore suplimentare	Drept	Reperți abătute la treaba casei Penilor				Accesorie		
			A	B	C	D	E	F				10%	P. postea	Sprijin de salar	Suma raman	Cota	Chia	Total
1	<i>B. V. Anulache</i>	<i>clasa 3</i>						1040							1040			
2	<i>A. P. Popescu</i>	<i>clasa 3</i>						8375							8375			
3	<i>Maria Poniș</i>	<i>clasa 3</i>						2520							2520			
4	<i>Radu Popovici</i>	<i>clasa 3</i>						4295	180						4475	113		
5	<i>Elina Ciuracu</i>	<i>clasa 3</i>						4295	110						4405	113		
6	<i>Coatonia Pop</i>	<i>clasa 3</i>							110						110			
7	<i>Nicolai Comite</i>	<i>clasa 3</i>						3310							3310			
8	<i>Popescu Popovici</i>	<i>clasa 3</i>						3240							3240			
9	<i>A. Constantinide</i>	<i>clasa 3</i>						3500		350					3850	85		
10	<i>P. Popovici</i>	<i>clasa 3</i>						300							300			
	<b>Total</b>							20020	400	3375	350				21145	113		

*M. P. Popovici*

No control	Numele și Prenumele	Categorie	Salarul 1935	Ore suplimentare	Drept	10%	P. postea	Sprijin de salar	Suma raman	Cota	Chia	Total	Reperți Imprumut		Suma plătită	Semnătura	
													Dep.	Total			
			1040									1040					<i>Popovici</i>
			8375									8375					<i>Popovici</i>
			2520									2520					<i>Popovici</i>
			4295	180								4475					<i>Popovici</i>
			4295	110								4405					<i>Popovici</i>
				110								110					<i>Popovici</i>
			3310									3310					<i>Popovici</i>
			3240									3240					<i>Popovici</i>
			3500		350							3850					<i>Popovici</i>
			300									300					<i>Popovici</i>
	<b>Total</b>		20020	400	3375	350						21145					<i>Popovici</i>

*Popovici*

Se certifica prezența în serviciu a personalului cuprins în acest stat și exactitatea cifrelor.  
**Director,**

Văzut și Controlat  
Șeful Ordonanței

Mandatar,

*Jurnalul Stat*  
*Lira*

ST AT

Constatând prezența și achitarea personalului

*didactic, ad. br. și de*

*școlii școlărești.*

pe luna

*Aprilie*

anul 1931.

Numele și Prenumele	Catedra	Nu are loc pe adresa			Ani în profesie	Salaria 1930	Drept suplimentare	Drept	Rețineri afectate la fondul casei Pensii			Accesoriile	
		Obligații	Echivale	Suplimentare					De suplimentare	De titlar	Gratifica militară	10% p. pensie	Sporul de salariu
A	B	C	D	E	F	1	2	3	4	5	6	7	8
<i>B. Y. Anatalache</i>	<i>Algebra</i>	<i>CA1</i>				<i>1040</i>					<i>1040</i>		
<i>A. P. Popescu</i>	<i>Geometrie</i>							<i>2574</i>			<i>2574</i>		
<i>Maria Bucur</i>	<i>Algebra</i>	<i>II</i>				<i>2120</i>					<i>2120</i>		
<i>Madona Popovici-Rusu</i>	<i>Algebra</i>	<i>II</i>				<i>2024</i>	<i>150</i>				<i>2174</i>	<i>183</i>	
<i>Anna Popovici</i>	<i>Algebra</i>	<i>II</i>				<i>2024</i>	<i>110</i>				<i>2134</i>	<i>183</i>	
<i>Georgina Popovici</i>	<i>Algebra</i>	<i>II</i>					<i>110</i>				<i>110</i>		
<i>Lucia Popovici</i>	<i>Algebra</i>	<i>II</i>				<i>2510</i>					<i>2510</i>		
<i>Lucia Popovici</i>	<i>Algebra</i>	<i>II</i>				<i>2300</i>					<i>2300</i>		
<i>A. Constantin</i>	<i>Algebra</i>					<i>2200</i>			<i>270</i>		<i>2430</i>	<i>15</i>	
<i>A. Popovici</i>	<i>Algebra</i>					<i>200</i>					<i>200</i>		
		<i>Total</i>				<i>30020</i>	<i>440</i>	<i>2574</i>	<i>270</i>		<i>30264</i>	<i>183</i>	
						<i>100</i>					<i>100</i>		

Total ..

Se certifica prezența în serviciu a personalului cuprins în acest stat și exactitatea cifrelor.

Director,

*M. P. Popovici*

No. angajat	scolarului	Apelul familial	Total General	Impozit 4% și 8%	Adiționale Drepturi	Supra cost	Totalul reținerilor	Suma rămasă de plată	Rețineri împrumut		Suma plătită	Semnătura	
									Dep.	Total			
9	10	11	12	13	14	15	16	17	18	19	20	21	
			<i>1040</i>	<i>41.6</i>		<i>1</i>	<i>43</i>	<i>997</i>				<i>1040</i>	<i>1040</i>
			<i>2574</i>	<i>102.96</i>		<i>2</i>	<i>265</i>	<i>2309</i>				<i>2574</i>	<i>2574</i>
			<i>2120</i>	<i>84.8</i>		<i>24</i>	<i>113</i>	<i>2007</i>				<i>2120</i>	<i>2120</i>
			<i>2174</i>	<i>86.96</i>		<i>24</i>	<i>374</i>	<i>1800</i>				<i>2174</i>	<i>2174</i>
			<i>2134</i>	<i>85.36</i>		<i>6</i>	<i>374</i>	<i>1760</i>				<i>2134</i>	<i>2134</i>
			<i>110</i>	<i>4.4</i>		<i>1</i>	<i>15</i>	<i>95</i>				<i>110</i>	<i>110</i>
			<i>2510</i>	<i>100.4</i>		<i>2</i>	<i>166</i>	<i>2344</i>				<i>2510</i>	<i>2510</i>
			<i>2300</i>	<i>92</i>		<i>20</i>	<i>114</i>	<i>2186</i>				<i>2300</i>	<i>2300</i>
			<i>2430</i>	<i>97.2</i>		<i>23</i>	<i>183</i>	<i>2247</i>				<i>2430</i>	<i>2430</i>
			<i>200</i>	<i>8</i>			<i>44</i>	<i>192</i>				<i>200</i>	<i>200</i>
			<i>30264</i>	<i>1210.72</i>		<i>254</i>	<i>1136</i>	<i>29128</i>				<i>30264</i>	<i>30264</i>
			<i>100</i>	<i>4</i>		<i>3</i>	<i>31</i>	<i>96</i>				<i>100</i>	<i>100</i>

Văzut și Controlat  
Șeful Ordonanței

Mandatar,

*A. Constantin*

*Junisqil nist  
Lora*

ST AT

*didactic, activitate*

Constatănd prezența și achitarea personalului

*scrierii scriburilor*

pe luna

*mai*

anul 1934

Numele și Prenumele	Catedra	Noi creșteri pe săptămână						Salaria 1934	Dreptul de suplimentare	Dreptul de pensie	Reșchiză abținută la fondul casei Pensivilor			Accesorii	
		Obligații		Efective		Anul în gradul					10% p pensie	Sporal de salaria	Suma rămasă	Cota	Chiria
		A	B	C	D	E	F								
1. S. V. Analoche	litigiu	28					1040						1040		
2. S. P. Popescu	litigiu							8974					8974		
3. Maria Pomar	litigiu	0					2630						2630		
4. R. Maria Popescu	litigiu	15	15				1025	110					1135	10%	113
5. Maria Popescu	litigiu	15	15				1025	110					1135	10%	113
6. Constanta Spica	litigiu	15	15					110					110		
7. Ionela Tomescu	litigiu	24					2310						2310		
8. Popescu Ileana	litigiu	24					2310						2310		
9. S. Constantinescu	litigiu						700		870				2430	10%	243
10. S. Popescu	litigiu						700						700		
<b>Total</b>							20020	1100	2374	270			22125	11%	2212

*M. Popescu*

Total . .

Se certifica prezența în serviciu a personalului cuprins în acest stat și exactitatea cifrelor.  
**Director,**

No. creșteri	Total General	Impozit 4% și 8%	Supra cota	Totalul reșchizărilor	Suma rămasă de plată	Reșchizări înprumut		Suma plătită	Semnătura
						Dep.	Total		
1	1040	41.60	5	75	1067			1067	<i>M. Popescu</i>
2	8974	358.96	8	50	9362			9362	<i>M. Popescu</i>
3	2630	105.20	3	24	2757			2757	<i>M. Popescu</i>
4	1135	45.40	14	6	1205			1205	<i>M. Popescu</i>
5	1135	45.40	14	6	1205			1205	<i>M. Popescu</i>
6	110	4.40	1	1	115			115	<i>M. Popescu</i>
7	2310	92.40	7	4	2417			2417	<i>M. Popescu</i>
8	2310	92.40	7	4	2417			2417	<i>M. Popescu</i>
9	2430	97.20	8	5	2527			2527	<i>M. Popescu</i>
10	700	28.00	3		727			727	<i>M. Popescu</i>
<b>Total</b>	20020	787.20	70	209	21000			21000	<i>M. Popescu</i>
11	500	20.00	2	3	527			527	<i>M. Popescu</i>

Văzut și Controlat  
Șeful Ordonanței

Mandatar,

prușiul mit  
hora

# STAT

didactic, ad-hoc și de servicii extra bugetare

pe luna *June*

anul 1938.

Constatând prezența și achitarea personalului

Numele și Prenumele	Catedra	Noi orologii pe săptăm.					Anul în gradul	Gradul militar	Salariu 1936	Ore suplimentare	Diana	Rețineri afectate la fondul casei Pensilor			Accesorii		
		Obligații Efective	Suplimentare	De asigurare	De titular	De titular						10% p pensie	Spre de salariu	Suma rămasă	Cota	Chibia	
																	A
1. G. T. Savalescu	Religio	20	5					1040								1040	1
2. A. P. Popescu	Orchestra									2325						2325	
3. Maria Panait	Teatru	15	14					2120								2120	
4. R. Alpeșu Popovici	A. 3	11	16	i				1275	150						1425	10%	133
5. Silvia Popovici	A. 5	11	16	i				1275	110						1385	10%	133
6. Ionuța Popovici	A. 6	11	16	i					110						110		
7. Aneta Popovici	A. 5							2310							2310		
8. Sofia Popovici	A. 5							2200							2200		
9. A. Cantăreanu	Orchestra							2300			230				2430	10%	15
10. S. Roșca	Teatru							700							700		
<b>Total</b>								<b>20020</b>	<b>400</b>	<b>2325</b>	<b>230</b>				<b>22525</b>		<b>151</b>

A. P. Popescu

No. copiilor	Alteor familii	Total General	Impozit 4 1/2% și 8 1/2%	Adiționale Drumuri	8% de la...	Supra cota	Totalul reținerilor	Suma rămasă de plată	Rețineri Imprumut		Suma plătită	Semnătura
									Dep.	Total		
		1040	40	32	7	70	212				828	1040
		2325	130	248	57	303	2075				2075	2325
		2120	101	850	30	110	2051				2051	2120
		1425	212	1493	53	378	1360				1360	1425
		1275	208	1423	50	373	1105				1105	1275
		110	1	3	1	11	11				11	110
		2310	32	240	20	161	2147				2147	2310
		2200	88	240	18	117	2043				2043	2200
		2300	17	240	20	145	2340				2340	2300
		700	28	214		118	656				656	700
		<b>20020</b>	<b>1067</b>	<b>6209</b>	<b>289</b>	<b>1864</b>	<b>21112</b>				<b>21112</b>	
		500	20	20	6	57	463				463	500

A. Cantăreanu

Se certifică prezența în serviciu a personalului cuprins în acest stat și exactitatea cifrelor.  
**Director,**

Văzut și Controlat  
Șeful Ordonanței

Mandatar,

*primușorul asist  
leora.*

# ST AT

Constatând prezența și achitarea personalului *districte, ad. fr. și de serv. etc.*

*extrabugetar*

pe luna *Febr.*

anul 1937.

No. carnet	Numele și Prenumele	Catedra	No sarcini pe săptăm.			Salarie 1936	Ore suplimentare	Durata	Reșteri afectate la fondul casei Pensionar			Accesorii	
			Obigatorii	Efective	Suplimentare				10%	Scurs de salariu	Suma rămasă	Casa	Chiria
A	B	C	D	E	F	1	2	3	4	5	6	7	8
1	<i>G. V. Savalescu</i>	<i>delegat</i>				<i>1000</i>					<i>1000</i>		
2	<i>A. P. Popescu</i>	<i>delegat</i>						<i>2000</i>			<i>2000</i>		
3	<i>Marica Simona</i>	<i>delegat</i>				<i>1000</i>					<i>1000</i>		
4	<i>L. Maria Bogdan</i>	<i>delegat</i>				<i>1000</i>	<i>110</i>				<i>1000</i>	<i>110</i>	
5	<i>Stela Ciocan</i>	<i>delegat</i>				<i>1000</i>	<i>110</i>				<i>1000</i>	<i>110</i>	
6	<i>Georgeta Ionescu</i>	<i>delegat</i>					<i>110</i>				<i>110</i>		
7	<i>Ecaterina Tomila</i>	<i>delegat</i>				<i>1000</i>					<i>1000</i>		
8	<i>Prof. Jean Iulian</i>	<i>delegat</i>				<i>1000</i>					<i>1000</i>		
9	<i>G. Constantin</i>	<i>delegat</i>				<i>1000</i>			<i>100</i>		<i>1000</i>	<i>100</i>	
10	<i>S. Rosca</i>	<i>delegat</i>				<i>1000</i>					<i>1000</i>		
		<b>Total</b>				<i>10000</i>	<i>400</i>	<i>2000</i>			<i>10000</i>	<i>400</i>	

*N. P. Popescu*

No. carnet	Numele și Prenumele	Total General	Impozit 4%	Impozit 8%	Adiționale (Drepturi)	10% de la 100	Supra cost	Totalul reținerilor	Suma rămasă de plată	Reșteri împrumut		Suma plătită	Semnătura
										Dep.	Total		
9	10	11	12	13	14	15	16	17					
		<i>1000</i>	<i>40</i>	<i>80</i>	<i>20</i>	<i>2</i>	<i>78</i>	<i>362</i>	<i>2638</i>			<i>2638</i>	<i>N. P. Popescu</i>
		<i>2000</i>	<i>80</i>	<i>160</i>	<i>40</i>	<i>4</i>	<i>384</i>	<i>1616</i>	<i>1314</i>			<i>1314</i>	<i>A. Popescu</i>
		<i>1000</i>	<i>40</i>	<i>80</i>	<i>20</i>	<i>2</i>	<i>362</i>	<i>638</i>	<i>336</i>			<i>336</i>	<i>A. Popescu</i>
		<i>1000</i>	<i>40</i>	<i>80</i>	<i>20</i>	<i>2</i>	<i>362</i>	<i>638</i>	<i>336</i>			<i>336</i>	<i>A. Popescu</i>
		<i>1000</i>	<i>40</i>	<i>80</i>	<i>20</i>	<i>2</i>	<i>362</i>	<i>638</i>	<i>336</i>			<i>336</i>	<i>A. Popescu</i>
		<i>1000</i>	<i>40</i>	<i>80</i>	<i>20</i>	<i>2</i>	<i>362</i>	<i>638</i>	<i>336</i>			<i>336</i>	<i>A. Popescu</i>
		<i>1000</i>	<i>40</i>	<i>80</i>	<i>20</i>	<i>2</i>	<i>362</i>	<i>638</i>	<i>336</i>			<i>336</i>	<i>A. Popescu</i>
		<i>1000</i>	<i>40</i>	<i>80</i>	<i>20</i>	<i>2</i>	<i>362</i>	<i>638</i>	<i>336</i>			<i>336</i>	<i>A. Popescu</i>
		<i>1000</i>	<i>40</i>	<i>80</i>	<i>20</i>	<i>2</i>	<i>362</i>	<i>638</i>	<i>336</i>			<i>336</i>	<i>A. Popescu</i>
		<i>1000</i>	<i>40</i>	<i>80</i>	<i>20</i>	<i>2</i>	<i>362</i>	<i>638</i>	<i>336</i>			<i>336</i>	<i>A. Popescu</i>
		<i>1000</i>	<i>40</i>	<i>80</i>	<i>20</i>	<i>2</i>	<i>362</i>	<i>638</i>	<i>336</i>			<i>336</i>	<i>A. Popescu</i>
		<i>1000</i>	<i>40</i>	<i>80</i>	<i>20</i>	<i>2</i>	<i>362</i>	<i>638</i>	<i>336</i>			<i>336</i>	<i>A. Popescu</i>
		<i>1000</i>	<i>40</i>	<i>80</i>	<i>20</i>	<i>2</i>	<i>362</i>	<i>638</i>	<i>336</i>			<i>336</i>	<i>A. Popescu</i>
		<i>1000</i>	<i>40</i>	<i>80</i>	<i>20</i>	<i>2</i>	<i>362</i>	<i>638</i>	<i>336</i>			<i>336</i>	<i>A. Popescu</i>
		<i>1000</i>	<i>40</i>	<i>80</i>	<i>20</i>	<i>2</i>	<i>362</i>	<i>638</i>	<i>336</i>			<i>336</i>	<i>A. Popescu</i>
		<i>1000</i>	<i>40</i>	<i>80</i>	<i>20</i>	<i>2</i>	<i>362</i>	<i>638</i>	<i>336</i>			<i>336</i>	<i>A. Popescu</i>
		<i>1000</i>	<i>40</i>	<i>80</i>	<i>20</i>	<i>2</i>	<i>362</i>	<i>638</i>	<i>336</i>			<i>336</i>	<i>A. Popescu</i>
		<i>1000</i>	<i>40</i>	<i>80</i>	<i>20</i>	<i>2</i>	<i>362</i>	<i>638</i>	<i>336</i>			<i>336</i>	<i>A. Popescu</i>
		<i>1000</i>	<i>40</i>	<i>80</i>	<i>20</i>	<i>2</i>	<i>362</i>	<i>638</i>	<i>336</i>			<i>336</i>	<i>A. Popescu</i>
		<i>1000</i>	<i>40</i>	<i>80</i>	<i>20</i>	<i>2</i>	<i>362</i>	<i>638</i>	<i>336</i>			<i>336</i>	<i>A. Popescu</i>
		<i>1000</i>	<i>40</i>	<i>80</i>	<i>20</i>	<i>2</i>	<i>362</i>	<i>638</i>	<i>336</i>			<i>336</i>	<i>A. Popescu</i>
		<i>1000</i>	<i>40</i>	<i>80</i>	<i>20</i>	<i>2</i>	<i>362</i>	<i>638</i>	<i>336</i>			<i>336</i>	<i>A. Popescu</i>
		<i>1000</i>	<i>40</i>	<i>80</i>	<i>20</i>	<i>2</i>	<i>362</i>	<i>638</i>	<i>336</i>			<i>336</i>	<i>A. Popescu</i>
		<i>1000</i>	<i>40</i>	<i>80</i>	<i>20</i>	<i>2</i>	<i>362</i>	<i>638</i>	<i>336</i>			<i>336</i>	<i>A. Popescu</i>
		<i>1000</i>	<i>40</i>	<i>80</i>	<i>20</i>	<i>2</i>	<i>362</i>	<i>638</i>	<i>336</i>			<i>336</i>	<i>A. Popescu</i>
		<i>1000</i>	<i>40</i>	<i>80</i>	<i>20</i>	<i>2</i>	<i>362</i>	<i>638</i>	<i>336</i>			<i>336</i>	<i>A. Popescu</i>
		<i>1000</i>	<i>40</i>	<i>80</i>	<i>20</i>	<i>2</i>	<i>362</i>	<i>638</i>	<i>336</i>			<i>336</i>	<i>A. Popescu</i>
		<i>1000</i>	<i>40</i>	<i>80</i>	<i>20</i>	<i>2</i>	<i>362</i>	<i>638</i>	<i>336</i>			<i>336</i>	<i>A. Popescu</i>
		<i>1000</i>	<i>40</i>	<i>80</i>	<i>20</i>	<i>2</i>	<i>362</i>	<i>638</i>	<i>336</i>			<i>336</i>	<i>A. Popescu</i>
		<i>1000</i>	<i>40</i>	<i>80</i>	<i>20</i>	<i>2</i>	<i>362</i>	<i>638</i>	<i>336</i>			<i>336</i>	<i>A. Popescu</i>
		<i>1000</i>	<i>40</i>	<i>80</i>	<i>20</i>	<i>2</i>	<i>362</i>	<i>638</i>	<i>336</i>			<i>336</i>	<i>A. Popescu</i>
		<i>1000</i>	<i>40</i>	<i>80</i>	<i>20</i>	<i>2</i>	<i>362</i>	<i>638</i>	<i>336</i>			<i>336</i>	<i>A. Popescu</i>
		<i>1000</i>	<i>40</i>	<i>80</i>	<i>20</i>	<i>2</i>	<i>362</i>	<i>638</i>	<i>336</i>			<i>336</i>	<i>A. Popescu</i>
		<i>1000</i>	<i>40</i>	<i>80</i>	<i>20</i>	<i>2</i>	<i>362</i>	<i>638</i>	<i>336</i>			<i>336</i>	<i>A. Popescu</i>
		<i>1000</i>	<i>40</i>	<i>80</i>	<i>20</i>	<i>2</i>	<i>362</i>	<i>638</i>	<i>336</i>			<i>336</i>	<i>A. Popescu</i>
		<i>1000</i>	<i>40</i>	<i>80</i>	<i>20</i>	<i>2</i>	<i>362</i>	<i>638</i>	<i>336</i>			<i>336</i>	<i>A. Popescu</i>
		<i>1000</i>	<i>40</i>	<i>80</i>	<i>20</i>	<i>2</i>	<i>362</i>	<i>638</i>	<i>336</i>			<i>336</i>	<i>A. Popescu</i>
		<i>1000</i>	<i>40</i>	<i>80</i>	<i>20</i>	<i>2</i>	<i>362</i>	<i>638</i>	<i>336</i>			<i>336</i>	<i>A. Popescu</i>
		<i>1000</i>	<i>40</i>	<i>80</i>	<i>20</i>	<i>2</i>	<i>362</i>	<i>638</i>	<i>336</i>			<i>336</i>	<i>A. Popescu</i>
		<i>1000</i>	<i>40</i>	<i>80</i>	<i>20</i>	<i>2</i>	<i>362</i>	<i>638</i>	<i>336</i>			<i>336</i>	<i>A. Popescu</i>
		<i>1000</i>	<i>40</i>	<i>80</i>	<i>20</i>	<i>2</i>	<i>362</i>	<i>638</i>	<i>336</i>			<i>336</i>	<i>A. Popescu</i>
		<i>1000</i>	<i>40</i>	<i>80</i>	<i>20</i>	<i>2</i>	<i>362</i>	<i>638</i>	<i>336</i>			<i>336</i>	<i>A. Popescu</i>
		<i>1000</i>	<i>40</i>	<i>80</i>	<i>20</i>	<i>2</i>	<i>362</i>	<i>638</i>	<i>336</i>			<i>336</i>	<i>A. Popescu</i>
		<i>1000</i>	<i>40</i>	<i>80</i>	<i>20</i>	<i>2</i>	<i>362</i>	<i>638</i>	<i>336</i>			<i>336</i>	<i>A. Popescu</i>
		<i>1000</i>	<i>40</i>	<i>80</i>	<i>20</i>	<i>2</i>	<i>362</i>	<i>638</i>	<i>336</i>			<i>336</i>	<i>A. Popescu</i>
		<i>1000</i>	<i>40</i>	<i>80</i>	<i>20</i>	<i>2</i>	<i>362</i>	<i>638</i>	<i>336</i>			<i>336</i>	<i>A. Popescu</i>
		<i>1000</i>	<i>40</i>	<i>80</i>	<i>20</i>	<i>2</i>	<i>362</i>	<i>638</i>	<i>336</i>			<i>336</i>	<i>A. Popescu</i>
		<i>1000</i>	<i>40</i>	<i>80</i>	<i>20</i>	<i>2</i>	<i>362</i>	<i>638</i>	<i>336</i>			<i>336</i>	<i>A. Popescu</i>
		<i>1000</i>	<i>40</i>	<i>80</i>	<i>20</i>	<i>2</i>	<i>362</i>	<i>638</i>	<i>336</i>			<i>336</i>	<i>A. Popescu</i>
		<i>1000</i>	<i>40</i>	<i>80</i>	<i>20</i>	<i>2</i>	<i>362</i>	<i>638</i>	<i>336</i>			<i>336</i>	<i>A. Popescu</i>
		<i>1000</i>	<i>40</i>	<i>80</i>	<i>20</i>	<i>2</i>	<i>362</i>	<i>638</i>	<i>336</i>			<i>336</i>	<i>A. Popescu</i>
		<i>1000</i>	<i>40</i>	<i>80</i>	<i>20</i>	<i>2</i>	<i>362</i>	<i>638</i>	<i>336</i>			<i>336</i>	<i>A. Popescu</i>
		<i>1000</i>	<i>40</i>	<i>80</i>	<i>20</i>	<i>2</i>	<i>362</i>	<i>638</i>	<i>336</i>			<i>336</i>	<i>A. Popescu</i>
		<i>1000</i>	<i>40</i>	<i>80</i>	<i>20</i>	<i>2</i>	<i>362</i>	<i>638</i>	<i>336</i>			<i>336</i>	<i>A. Popescu</i>
		<i>1000</i>	<i>40</i>	<i>80</i>	<i>20</i>	<i>2</i>	<i>362</i>	<i>638</i>	<i>336</i>			<i>336</i>	<i>A. Popescu</i>
		<i>1000</i>	<i>40</i>	<i>80</i>	<i>20</i>	<i>2</i>	<i>362</i>	<i>638</i>	<i>336</i>			<i>336</i>	<i>A. Popescu</i>
		<i>1000</i>	<i>40</i>	<i>80</i>	<i>20</i>	<i>2</i>	<i>362</i>	<i>638</i>	<i>336</i>			<i>336</i>	<i>A. Popescu</i>
		<i>1000</i>	<i>40</i>	<i>80</i>	<i>20</i>	<i>2</i>	<i>362</i>	<i>638</i>	<i>336</i>			<i>336</i>	<i>A. Popescu</i>
		<i>1000</i>	<i>40</i>	<i>80</i>	<i>20</i>	<i>2</i>	<i>362</i>	<i>638</i>	<i>336</i>			<i>336</i>	<i>A. Popescu</i>
		<i>1000</i>	<i>40</i>	<i>80</i>	<i>20</i>	<i>2</i>	<i>362</i>	<i>638</i>	<i>336</i>			<i>336</i>	<i>A. Popescu</i>
		<i>1000</i>	<i>40</i>	<i>80</i>	<i>20</i>	<i>2</i>	<i>362</i>	<i>638</i>	<i>336</i>			<i>336</i>	<i>A. Popescu</i>
		<i>1000</i>	<i>40</i>	<i>80</i>	<i>20</i>	<i>2</i>	<i>362</i>	<i>638</i>	<i>336</i>			<i>336</i>	<i>A. Popescu</i>
		<i>1000</i>	<i>40</i>	<i>80</i>	<i>20</i>	<i>2</i>	<i>362</i>	<i>638</i>	<i>336</i>			<i>336</i>	<i>A. Popescu</i>
		<i>1000</i>	<i>40</i>	<i>80</i>	<i>20</i>	<i>2</i>	<i>362</i>	<i>638</i>	<i>336</i>			<i>336</i>	<i>A. Popescu</i>
		<i>1000</i>	<i>40</i>	<i>80</i>	<i>20</i>	<i>2</i>	<i>362</i>	<i>638</i>	<i>336</i>			<i>336</i>	<i>A. Popescu</i>
		<i>1000</i>	<i>40</i>	<i>80</i>	<i>20</i>								







Universitatea Suceava  
Facultatea de Științe

ST  
didactic

AT  
bugetar

pe luna Septembrie an

Constatând prezența și achitarea personalului

No. serial	Numele și Prenumele	Catedra	No. orelor predate					Salariu 1976	Diana	Rețineri aferente la frânul casii (venitur)				Accesorii				
			A	B	C	D	E			F	1	2	3	4	5	6	Cota	Chiria
1.	A. P. Popescu	42						4110					411	3735				
2.	L. M. Năvicoș	44						4110					348	3806	4	108		
3.	Prof. Ștefan	46						4110					411	3735	2	163		
Total								10780					1078	9706	291			

*M. P. Popescu*

No. serial	Total General	Impozit 4% și 8%	Adiționale Dreptul	Supra cotă	Totalul reținerilor	Suma rămășiă de plată	Rețineri împrumut		Suma platită	Seo
							Dep.	Total		
1.	3735	149	11	39	117				3578	
2.	3806	152	5	16	85				3721	
3.	3735	152	15	39	166				3569	
Total		319	28	70	108				3189	

*M. P. Popescu*

Se certifica prezența în serviciu a personalului  
cuprins în acest stat și exactitatea cifrelor.  
Director,

Văzut și Controlat  
Șeful Ordonanței

Mandatu

Primăria Slatina

**ST**  
*didactic*

**AT**  
*suplețar*

Constatând prezența și achitarea personalului

pe luna

*Septembrie*

anul

Nr. carnet	Numele și Prenumele	Categori	No. orelor pe săptăm.					Salarie 1000	Ore suplimentare	Ecartă	Rețineri afectate la fondul casei Penșilor			Accesorii	
			A	B	C	D	E				10%	Sprijin de salaria	Suma răsădită	Cota	Chiria
1	<i>A. P. Popescu</i>	<i>A.2.</i>					<i>410</i>		<i>411</i>		<i>3735</i>				
2	<i>E. M. Navicoș</i>	<i>A.4.</i>					<i>410</i>		<i>348</i>		<i>3016</i>	<i>4</i>	<i>108</i>		
3	<i>Ion. Șpiru</i>	<i>A.6.</i>					<i>410</i>		<i>411</i>		<i>3735</i>	<i>4</i>	<i>103</i>		
							<i>Total</i>		<i>1078</i>		<i>1078</i>		<i>9706</i>	<i>291</i>	

*M. P. Popescu*

No. carnet	Numele și Prenumele	Total General	Impozit 4 1/2% și 8 1/2%	Adiționale Premiul	Supra cotă	Totalul reținerilor	Suma rămasă de plată	Rețineri împrumut		Suma plată	Semn
								Dep.	Total		
		<i>3735</i>	<i>114</i>	<i>11</i>	<i>29</i>	<i>1078</i>				<i>3078</i>	<i>M. P.</i>
		<i>3016</i>	<i>67</i>	<i>5</i>	<i>16</i>	<i>85</i>				<i>2930</i>	<i>C. Navicoș</i>
		<i>3735</i>	<i>107</i>	<i>10</i>	<i>27</i>	<i>166</i>				<i>3569</i>	<i>S. Șpiru</i>
		<i>Total</i>	<i>3997</i>	<i>197</i>	<i>28</i>	<i>70</i>	<i>1108</i>			<i>3589</i>	

*M. P. Popescu*

Se certifică prezența în serviciu a personalului cuprins în acest stat și exactitatea cifrelor.  
**Director,**

Văzut și Controlat  
Șeful Ordonanțării

Mandatar,

*gimnaziul Sust  
Scola -*

**ST AT**  
*didactic*

Constatând prezența și achitarea personalului

pe luna *Octombrie* anul 193

Numele și Prenumele	Catedra	In cazul prezenței					Salaria 1930	Ore suplimentare	Plata	Rețineri afecțate la frână cușii Pensiilor			Accesorii	
		A	B	C	D	E				1%	Sporel de scolar	Suma rămasă	Casa	Chiria
1. <i>A. P. Popescu</i>	<i>AR</i>	<i>0.0</i>				<i>4150</i>			<i>415</i>	<i>3735</i>				
2. <i>Carol Vasile</i>	<i>AR</i>	<i>0.0</i>				<i>4150</i>			<i>415</i>	<i>3735</i>	<i>05</i>	<i>183</i>		
3. <i>Ioan Spicu</i>	<i>AR</i>	<i>0.5</i>				<i>4150</i>			<i>415</i>	<i>3735</i>	<i>05</i>	<i>183</i>		
<i>Total</i>						<i>12450</i>			<i>1245</i>	<i>11205</i>		<i>366</i>		

*M. A. Popescu*

Numele și Prenumele	Catedra	Total General	Impozit 4% și 8%	Adiționale Denumiri	Sugera cost	Totalul reținerilor	Suma rămasă de plată	Rețineri Imprumut		Suma plătită	Semnătura
								Dep.	Total		
		<i>3735</i>	<i>111</i>	<i>11</i>	<i>09</i>	<i>117</i>	<i>3578</i>			<i>3578</i>	<i>M. A. Popescu</i>
		<i>3735</i>	<i>107</i>	<i>10</i>	<i>09</i>	<i>166</i>	<i>3412</i>			<i>3412</i>	<i>Com. No</i>
		<i>3735</i>	<i>107</i>	<i>10</i>	<i>09</i>	<i>166</i>	<i>3412</i>			<i>3412</i>	<i>S. J. C.</i>
<i>Total</i>		<i>11271</i>	<i>325</i>	<i>31</i>	<i>27</i>	<i>449</i>	<i>11082</i>			<i>11082</i>	

*M. A. Popescu*

Se certifica prezența în serviciu a personalului cuprins în acest stat și exactitatea cifrelor.  
**Director,**

**Văzut și Controlat**  
**Șeful Ordonanței**

**Mandatar,**

Finanțial mixt  
leora.

Constatând prezența și achitarea personalului

ST  
didactic

AT  
bugetar

pe luna *noiembrie*

anul 193

No. ordon.	Numele și Prenumele	Catedra	Nu arelor pe adjectiv						Salariu 1935	Ore suplimentare	Lărabă	Rețineri afecțate la fondul casei Popovici				Accesoriile	
			A	B	C	D	E	F				4%	P. P. 1%	Alte rețineri	Suma rămasă	Cota	Chiria
1	N. P. Popovici	A2	1210					4150			115	3735					
2	Const. Novace	A5	1111					4150			115	3735	10%	183			
3	Scut. Iftim	A6	1111					4150			115	3735	10%	183			
	<b>Total</b>							12450			345	12105	10%	1245			366



No. ordon.	Alteor familiar	Total General	Impozit 4% și 8%	Adiționale Drepturi	Supra cota	Totalul reținerilor	Suma rămasă de plată	Rețineri Imprimut		Suma plătită	Semnătura
								Dep.	Total		
		3735	114	11	11	114	3735			3735	N. P. Popovici
		3735	114	11	11	114	3735			3735	Const. Novace
		3735	114	11	11	114	3735			3735	Scut. Iftim
		11635	339	33	33	339	10266			10266	

Secretar,  
*[Signature]*

*Scut. Novace și să facă  
rețineri de 1% pe salariu, și să plătească  
suma rămasă de plată în contul  
de la Administrație.*

Se certifică prezența în serviciu a personalului  
cuprins în acest stat și exactitatea cifrelor.  
**Director,**

Văzut și Controlat  
Șeful Ordonanțării

Mandatar,

*Junăniul mic  
deora*

Constatănd prezența și achitarea personalului

ST  
*didactice*

AT  
*bugetar*

pe luna

*decembrie*

anul 1937

13

Nr. carnet	Numele și Prenumele	Catedra	Situația pe salariu					Salariu 1937	Ora suplimentară	Domeni	Rețineri aducute la fondul casei Penilor			Accesorii	
			Obligatori Electiv	Suplimentare	De acoperire De îndel	Gratific. militară	10% p. familie				Stipend de salar	Suma rămasă	Cost	Chiria	
A	B	C	D	E	F	1	2	3	4	5	6	7	8	9	
1	<i>A. Popa-Popescu</i>	<i>A.2</i>	<i>12/2</i>			<i>4280</i>			<i>175</i>		<i>4284</i>	-			
2	<i>C. M. Navicor</i>	<i>A.4</i>	<i>11/11</i>			<i>4760</i>			<i>176</i>		<i>4284</i>	<i>02</i>	<i>184</i>		
3	<i>Acad. Ștefan</i>	<i>A.6</i>	<i>11/11</i>			<i>4280</i>			<i>176</i>		<i>4284</i>	<i>02</i>	<i>184</i>		
	<b>Total</b>					<i>14280</i>			<i>1428</i>		<i>12852</i>	-	<i>368</i>		
						<i>14280</i>									

*M. P. Popescu*

Nr. carnet	Numele și Prenumele	Catedra	Salariu 1937	Ora suplimentară	Domeni	Rețineri aducute la fondul casei Penilor	Accesorii	Totalul		Suma rămasă de plată	Rețineri împrumut		Suma plătită	Semnătura
								Dep.	Total					
8	9	10	11	12	13	14	15	16	17					
	<i>4284</i>	<i>141</i>	<i>10</i>	<i>33</i>	<i>184</i>	<i>4280</i>	<i>4028</i>	<i>1100</i>	<i>M. P. Popescu</i>					
	<i>4284</i>	<i>141</i>	<i>11</i>	<i>33</i>	<i>184</i>	<i>4280</i>	<i>4246</i>	<i>4246</i>	<i>C. M. Navicor</i>					
	<i>4284</i>	<i>141</i>	<i>11</i>	<i>33</i>	<i>184</i>	<i>4280</i>	<i>4246</i>	<i>4246</i>	<i>S. Ștefan</i>					
	<i>12852</i>	<i>1431</i>	<i>30</i>	<i>99</i>	<i>568</i>	<i>10656</i>	<i>10656</i>	<i>10656</i>						

*M. P. Popescu*

*Profesorul unit. de la*

**ST AT**  
*didactic*

**AT**  
*bugetar*

Constatând prezența și achitarea personalului

pe luna *ianuarie*

anul 19...

Nr. carnet	Numele și Prenumele	Catedra	No orilor pe săptămână					Salaria 1956	Ore suplimentare	Durată	Rețineri afectate la fondul casei Pensator				Accesorii	
			A	B	C	D	E				10% p pensie	Sporul de salariu	Suma rămasă	Cota	Chiria	
1	<i>A. P. Popescu</i>	<i>A.2</i>	<i>20</i>					<i>4250</i>		<i>425</i>	<i>425</i>					
2	<i>C. An. Niculescu</i>	<i>A.4</i>	<i>18</i>					<i>4250</i>		<i>425</i>	<i>425</i>	<i>0%</i>	<i>183</i>			
3	<i>beat Spim</i>	<i>A.6</i>	<i>18</i>					<i>4250</i>		<i>425</i>	<i>425</i>	<i>0%</i>	<i>183</i>			
			<i>Total</i>					<i>14250</i>		<i>1425</i>			<i>366</i>			

*M. P. Popescu*

No servitor	Ajutor familial	Total General	Impozit 4% și 8%	Adiționale Drumuri	Supra cota	Totalul reținerilor	Suma rămasă de plată	Rețineri împrumut		Suma plătită	Semnătură
								Dep.	Total		
		<i>4250</i>	<i>171</i>	<i>10</i>	<i>51</i>	<i>180</i>	<i>4075</i>			<i>4075</i>	<i>M. P. Popescu</i>
		<i>4250</i>	<i>178</i>	<i>11</i>	<i>38</i>	<i>192</i>	<i>4066</i>			<i>4066</i>	<i>C. An. Niculescu</i>
		<i>4250</i>	<i>178</i>	<i>11</i>	<i>38</i>	<i>192</i>	<i>4066</i>			<i>4066</i>	<i>C. Spim</i>
		<i>13190</i>	<i>427</i>	<i>32</i>	<i>37</i>	<i>564</i>	<i>12626</i>			<i>12626</i>	

*Secretar*



*gimnazial sunt lora*

**ST AT**  
*didactic*

Constatând prezența și achitarea personalului

pe luna

*ianuarie*

anul 19:

Nr. carnet	Numele și Prenumele	Catedra	No orolar pe obțin.					Salariu 1936	Ore acordate	Domeni	Rețineri afectate la fondul casei 1'conștor			Accesoriile	
			A	B	C	D	E				F	10%	Sporeni de salariu	Suma rămasă	Casa
1	<i>A. P. Popescu</i>	<i>20</i>	<i>20</i>								<i>445</i>	<i>4245</i>			
2	<i>E. M. Concor</i>	<i>24</i>	<i>20</i>								<i>445</i>	<i>4245</i>	<i>0%</i>	<i>183</i>	
3	<i>Ioan Spicu</i>	<i>26</i>	<i>20</i>								<i>445</i>	<i>4245</i>	<i>0%</i>	<i>183</i>	
			<i>Total</i>								<i>1425</i>	<i>1425</i>		<i>366</i>	

*M. P. Popescu*

Total . .

Se certifica prezența în serviciu a personalului cuprins în acest stat și exactitatea cifrelor.  
**Director,**

No. carnet	Numele	Total General	Impozit 4 1/2% și 8 1/2%	Adiționale Drepturi	Supra cotă	Totalul reținerilor	Suma rămasă de plată	Rețineri împrumut		Suma plătită	Semnătură
								Dep.	Total		
		<i>4245</i>	<i>191</i>	<i>10</i>	<i>31</i>	<i>180</i>	<i>4065</i>			<i>4065</i>	<i>M. P. Popescu</i>
		<i>4418</i>	<i>198</i>	<i>11</i>	<i>33</i>	<i>193</i>	<i>4225</i>			<i>4225</i>	<i>E. M. Concor</i>
		<i>4418</i>	<i>198</i>	<i>11</i>	<i>33</i>	<i>193</i>	<i>4225</i>			<i>4225</i>	<i>I. Spicu</i>
		<i>13171</i>	<i>487</i>	<i>32</i>	<i>97</i>	<i>566</i>	<i>12605</i>			<i>12605</i>	

**Văzut și Controlat**  
**Șeful Ordonanțării**

**Mandatar,**

*quinzimal munc  
hora*

Ministerul Educației și Științei

Constatănd prezența și achitarea personalului

ST  
*didactic*

AT  
*logistic*

pe luna

*Februarie*

anul 193*8*

Numele și Prenumele	Cămin	No. numărul de zile					Salaria	Căștigul	Rețineri efectuate la fondul			Accesorii		
		A	B	C	D	E			1938	1938	1938	Casa	Chiria	
<i>A. P. Popescu</i>	<i>22</i>	<i>12</i>				<i>1175</i>		<i>1175</i>			<i>1025</i>			
<i>C. An. Șerban</i>	<i>24</i>	<i>18</i>				<i>1175</i>		<i>1175</i>			<i>1025</i>			
<i>D. Șerban</i>	<i>26</i>	<i>18</i>				<i>1175</i>		<i>1175</i>			<i>1025</i>			
<i>Total</i>						<i>11250</i>		<i>11250</i>			<i>12125</i>			<i>366</i>

Director  
*M. P. Popescu*

No. carnet	Numele beneficiar	Total General	Impozit 4% și 8%	Adiționale Drumuri	Supra cotă	Totalul reținerilor	Suma rămasă de plată	Rețineri împrumut		Suma plătită	Semnătura
								Dep.	Total		
		<i>1175</i>	<i>117</i>	<i>10</i>	<i>30</i>	<i>1125</i>	<i>1095</i>			<i>1095</i>	<i>M. P. Popescu</i>
		<i>1175</i>	<i>117</i>	<i>11</i>	<i>35</i>	<i>1125</i>	<i>1090</i>			<i>1090</i>	<i>C. Șerban</i>
		<i>1175</i>	<i>117</i>	<i>11</i>	<i>35</i>	<i>1125</i>	<i>1090</i>			<i>1090</i>	<i>D. Șerban</i>
		<i>13125</i>	<i>1337</i>	<i>33</i>	<i>97</i>	<i>566</i>	<i>12125</i>			<i>12125</i>	

Văzut și Controlat  
Șeful Ordonanțării

Mandatar,

Se certifică prezența în serviciu a personalului cuprins în acest stat și exactitatea cifrelor.  
Director,

*Finanșiel unit  
baza*

**ST AT**

Constatănd prezența și achitarea personalului

*datele*

*ingela*

pe luna

*Marți*

anul 1938

Numele și Prenumele	Catedra	No sarcini pe salarizat				Salarul 1938	Dre. de încadrare	Dre. de	Rețineri afectate la fondul casei Penilor			Accesorii		
		Obligații	Efective	Suplimentare	De rețineri				De titlar	10% p. pensii	Sp. de salar	Suma rămasă	Casa	Chiria
<i>D. P. Popovici</i>	<i>22</i>	<i>210</i>			<i>1250</i>			<i>125</i>		<i>1125</i>	<i>reținere</i>			
<i>C. M. Măruș</i>	<i>24</i>	<i>180</i>			<i>1250</i>			<i>125</i>		<i>1125</i>	<i>115</i>			
<i>Scut. Ștefan</i>	<i>26</i>	<i>180</i>			<i>1250</i>			<i>125</i>		<i>1125</i>	<i>115</i>			
<b>Total</b>					<b>1750</b>			<b>1400</b>		<b>1310</b>	<b>344</b>			

*M. P. Popovici*

No sarcini pe salarizat	Total General	Impozit 4% și 8%	Adiționale Drepturi	Supra cost	Totalul reținerilor	Suma rămasă de plată	Rețineri Imprumut		Suma plătită	Semnătura
							Dep.	Total		
	<i>1310</i>	<i>111</i>	<i>10</i>	<i>37</i>	<i>150</i>	<i>1159</i>			<i>1159</i>	<i>M. P. Popovici</i>
	<i>1250</i>	<i>125</i>	<i>11</i>	<i>33</i>	<i>170</i>	<i>1080</i>			<i>1080</i>	<i>C. Măruș</i>
	<i>1250</i>	<i>125</i>	<i>11</i>	<i>33</i>	<i>170</i>	<i>1080</i>			<i>1080</i>	<i>Ștefan</i>
	<b>1310</b>	<b>127</b>	<b>30</b>	<b>37</b>	<b>536</b>	<b>1264</b>			<b>1264</b>	

*M. C. Măruș*

Se certifică prezența în serviciu a personalului cuprins în acest stat și exactitatea cifrelor.  
**Director,**

**Văzut și Controlat  
Șeful Ordonanței**

**Mandatar,**

Prinuzial unit  
sana.

ST AT

Constatând prezența și achitarea personalului

didactice

pe luna

Aprilie

anul

No. carnet	Numele și Prenumele	Catedra	No. orelor pe săptămână		Taxa de gradată	Salariu 1936	Ore suplimentare	Drept	Rețineri afectate la fondul casei Penșilor			Acosorile	
			Calificarea Efective	Suplimentare					De a călători	De vizita	Orele de muncă	10% p. pensie	Spore de salariu
A	B	C	D	E	F	1	2	3	4	5	6	7	8
1	A.P. Popescu	12	2,0			1150			115		1035	100%	
2	C. M. Saricov	14	1,5			1150			115		1035	102%	113
3	Pocat. Spim	16	1,5			1150			115		1035	102%	113
	<b>Total</b>					3450			345		3105		366

M. P. Popescu

No. carnet	Numele și Prenumele	Catedra	Total General	Impozit 4% și 8%	Adiționale Drepturi	Supra cota	Totalul reținerilor	Suma rămasă de plată	Rețineri Imprumut		Suma plătită	Semni
									Dep.	Total		
8	9	10	11	12	13	14	15	16	17	18	19	20
	A.P. Popescu	12	1035	45	1080	54,54	1134,54	1035	1035		1035	1035
	C. M. Saricov	14	1035	40	1075	55,25	1130,25	1035	1035		1035	1035
	Pocat. Spim	16	1035	40	1075	55,53	1130,53	1035	1035		1035	1035
	<b>Total</b>		3105	125	3230	165,32	3395,32	3105	3105		3105	3105

Serena,  
- 0 -

Văzut și Controlat  
Șeful Ordonanțarei

Mandatar,

Se certifică prezența în serviciu a personalului cuprins în acest stat și exactitatea cifrelor.  
Director,

*facsimilul cont  
hora.*

# ST AT

*didactic*

## Constatând prezența și achitarea personalului

pe luna

*mai*

anul 193

Numele și Prenumele	Catedra	Noi rețineri pe alinați		Ani în gradatu	Graduile militare	Salariu 1926	Ore suplimentare	Diurnă	Rețineri afectate la fondul casei Penșilor			Accesorile			
		A	B						C	D	E	F	G	Cota	Clasa
<i>D. Z. Popescu</i>	<i>A. 3</i>	<i>20</i>				<i>4250</i>			<i>1225</i>		<i>1225</i>	<i>în natura</i>			
<i>P. I. I. Vasilescu</i>	<i>A. 4</i>	<i>15</i>				<i>4250</i>			<i>1225</i>		<i>1225</i>	<i>113</i>			
<i>Real. I. I. I.</i>	<i>A. 6</i>	<i>10</i>				<i>4250</i>			<i>1225</i>		<i>1225</i>	<i>113</i>			
		<i>Total</i>				<i>14250</i>			<i>1425</i>		<i>1225</i>	<i>366</i>			

*M. P. Popescu*

No. cerșilor	Total General	Impozit 4% și 8%	Adiționale Drumuri	Supra cotă	Totalul reținerilor	Suma rămasă de plată	Rețineri Imprumut		Suma plătită	Semnătura
							Dep.	Total		
8	9	10	11	12	13	14	15		16	17
	<i>4225</i>	<i>11285</i>	<i>13</i>	<i>330</i>	<i>3045</i>	<i>3045</i>			<i>3045</i>	<i>M. P. Popescu</i>
	<i>4225</i>	<i>11285</i>	<i>14</i>	<i>356</i>	<i>1103</i>	<i>1103</i>			<i>1103</i>	<i>Cont. Vasilescu</i>
	<i>4225</i>	<i>11285</i>	<i>15</i>	<i>376</i>	<i>1103</i>	<i>1103</i>			<i>1103</i>	<i>Cont. Vasilescu</i>
	<i>13191</i>	<i>57628</i>	<i>41</i>	<i>160</i>	<i>12144</i>	<i>12144</i>			<i>12144</i>	

Văzut și Controlat  
Șeful Ordonanțelor

Mandatar,

Se certifică prezența în serviciu a personalului cuprins în acest stat și exactitatea cifrelor.  
**Director,**



planșăul nr 1  
leora

ST  
didactic

AT  
bugetar

pe luna *Iunie* anul 1938.

Constatând prezența și achitarea personalului

Numele și Prenumele	Catedra	No orele de lucru		Gradul profesional	Salariu 1936	Ore suplimentare	Diurna	Rețineri afectate la fondul casei Pensionar			Acvențoriile	
		Effective	Suplementare					De vînzare	De înaltare	10% p. pensie	Sp. de salubitate	Suma rămasă
A	B	C	D	E	F	1	2	3	4	5	6	7
<i>M. P. Popescu</i>	<i>#2</i>	<i>15.00</i>			<i>1210</i>			<i>121</i>	<i>121</i>	<i>0%</i>	<i>1089</i>	<i>121</i>
<i>C. M. Vasilescu</i>	<i>#4</i>	<i>15.00</i>			<i>1210</i>			<i>121</i>	<i>121</i>	<i>0%</i>	<i>1089</i>	<i>121</i>
<i>Cost. I. Ionescu</i>	<i>#6</i>	<i>15.00</i>			<i>1210</i>			<i>121</i>	<i>121</i>	<i>0%</i>	<i>1089</i>	<i>121</i>
<i>Total</i>					<i>14260</i>			<i>1426</i>	<i>1426</i>	<i>0%</i>	<i>12834</i>	<i>1426</i>

*M. P. Popescu*

Total General	Impozit 4% și 8%	Adiționale Diminut	Supra cost	Totalul reținerilor	Suma rămasă de plată	Rețineri împrumut		Suma plătită	Semnătura
						Dep.	Total		
9	10	11	12	13	14	15	16	17	
<i>1210</i>	<i>1210</i>	<i>121</i>	<i>121</i>	<i>121</i>	<i>1089</i>			<i>1210</i>	<i>M. P. Popescu</i>
<i>1210</i>	<i>1210</i>	<i>121</i>	<i>121</i>	<i>121</i>	<i>1089</i>			<i>1210</i>	<i>C. M. Vasilescu</i>
<i>1210</i>	<i>1210</i>	<i>121</i>	<i>121</i>	<i>121</i>	<i>1089</i>			<i>1210</i>	<i>Cost. I. Ionescu</i>
<i>13191</i>	<i>13191</i>	<i>1319</i>	<i>1319</i>	<i>1319</i>	<i>11872</i>			<i>13191</i>	

386  
Dep. *1210*  
Destinatar *M. P. Popescu*  
La *Comandant*  
Prin mandat *40%*  
Semn. *M. P. Popescu* Taxa *47+5*

Se certifica prezența în serviciu a personalului cuprins în acest stat și exactitatea cifrelor.  
Director,

Văzut și Controlat  
Șeful Ordonanței

Mandatar,



Constatănd prezența și achitarea personalului

*didactici*

*supleți*

pe luna

*Julie*

anul 1938.

Numele și Prenumele	Catedra	Nr. orelor pe săptămână			An cu drept în funcție în 1 ianuarie		Gradul profesional	Cantități pe lună al sumei fixate și înscrise în raport			Rețineri efectuate la fondul Casei Penșilor					Secundă - la nivel		Total general (B + C + D)	Legea nr. 1000 din 1937	Alte rețineri (impozit etc.)	Total rețineri (10-11-12)	Suma debitului de plată (9-13)	Salariu brut (14)	Salariu net (15)	Depozit	Rețineri pe plată	Cu plată	Detalii					
		Obligații	Elective	Supliment	De supliment	De titular		Salariu	Drepturi	Darna	10%	15%	10%	15%	10%	15%	Cota												Cămin				
																														A	B	C	D
<i>A.P. Popescu</i>	<i>12</i>	<i>12</i>	<i>12</i>					<i>1250</i>					<i>125</i>		<i>1125</i>	<i>10%</i>	<i>125</i>			<i>1350</i>	<i>13</i>	<i>50</i>	<i>350</i>	<i>3950</i>									
<i>B. M. Bancu</i>	<i>20</i>	<i>15</i>	<i>15</i>					<i>1250</i>					<i>125</i>		<i>1125</i>	<i>10%</i>	<i>125</i>			<i>1250</i>	<i>15</i>	<i>50</i>	<i>350</i>	<i>4100</i>									
<i>C. M. Ionescu</i>	<i>26</i>	<i>15</i>	<i>15</i>					<i>1250</i>					<i>125</i>		<i>1125</i>	<i>10%</i>	<i>125</i>			<i>1250</i>	<i>15</i>	<i>50</i>	<i>350</i>	<i>4100</i>									
<b>Total</b>								<i>14800</i>					<i>1480</i>		<i>13320</i>		<i>366</i>			<i>13686</i>	<i>41</i>	<i>150</i>	<i>1050</i>	<i>13186</i>									

*N. P. Popescu*

Secretar  
*N. C. Constantin*

Nr. *900 din 6.7.38*  
 Depunător  
 Destinatar  
 La  
 Primit în mandat  
 Semnat

Constatarea prezenței și achitarea personalului

*didactici*

AT

*bugetar*

pe luna

*August*

anul 1938

Numele și Prenumele	Catedra	Nr. ordine pe săptămână	An în care se găsește în serviciu	Contribuții pe luna al muncii fizice și intelectuale în țară	Depozit electoral în țară		Cota	Clasa	Alte surse	Total	Suma depozitului	Suma depozitului (P-L)	Suma depozitului (P-L)	Suma depozitului (P-L)	Suma depozitului (P-L)	Suma depozitului (P-L)	Suma depozitului (P-L)
					Salariu	Alte surse											
<i>L. P. Popescu</i>	<i>42</i>	<i>12/12</i>		<i>4250</i>	<i>425</i>	<i>4675</i>	<i>în natura</i>		<i>4250</i>	<i>112</i>	<i>13</i>	<i>332</i>	<i>10</i>	<i>3412</i>			
<i>C. M. Popescu</i>	<i>44</i>	<i>12/12</i>		<i>4250</i>	<i>425</i>	<i>4675</i>	<i>112</i>		<i>4250</i>	<i>112</i>	<i>14</i>	<i>356</i>	<i>15</i>	<i>4102</i>			
<i>Școală 2/1</i>	<i>46</i>	<i>12/12</i>		<i>4250</i>	<i>425</i>	<i>4675</i>	<i>112</i>		<i>4250</i>	<i>112</i>	<i>14</i>	<i>356</i>	<i>15</i>	<i>4102</i>			
<i>Total</i>				<i>14850</i>	<i>1425</i>	<i>16275</i>	<i>366</i>		<i>13191</i>	<i>276</i>	<i>36</i>	<i>1044</i>	<i>162</i>	<i>12192</i>			

Director  
*M. P. Popescu*

Secretar  
*C. M. Popescu*

*Se luca Aug Salariul din...*  
*prin mand. post. Nr. 90...*  
*de asemenea lei 95, 1...*  
*acesta luna Aug usd...*  
*și omul tot...*  
*și reținut 48 lei spec...*  
*50 lei contul anu art...*  
*scolii. Director,*  
*6.9.1938.*

*4102 + 95 = 4197*

DIRECȚIA  
Nr. 90  
Destinatar  
Primăria Școlii  
Semnat

Se certifică prezența în serviciu a personalului cuprins în acest stat și exactitatea cifrelor.

Văzut și controlat  
Șeful ordonanțării

Mandat.